Курс "Свадебные и вечерние прически"

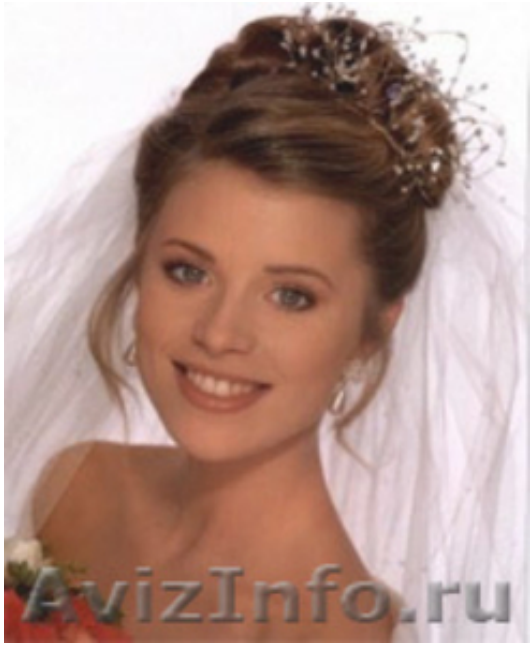

Санкт-Петербург, Россия

Парикмахерские курсы свадебные прически (вечерние прически) дадут вам замечательную, востребованную профессию. Вы сможете работать в специализированном салоне или даже открыть собственную практику. Не секрет, что мастера парикмахеры приезжают домой к невесте для создания ее прически непосредственно перед торжественными событиями.

Цена: Договорная	Тип объявления: Услуги, предлагаю	Торг: --
Сивакова Юлия	**8-950-016-64-49**	